

Ausgefertigt durch: Bürgermeister/
Liegenschaften

Datum der Ausfertigung: 28.11.2023

Beschlussvorlage - Nr. SR 620/49/2023

für die Sitzung des
Stadtrates

Beschluss-Nr.:

Abstimmungsergebnis:

Tischvorlage: ja/nein
öffentlich/nichtöffentlich

dafür dagegen Enthaltungen Befangenheit

Stadtrat am: **11.12.2023**

Ortschaftsrat am:

Verwaltungsausschuss am:

Amtsleiterberatung am:

Ausschuss Umwelt/Technik am:

Beschlussgegenstand

Forstlicher Betriebs- und Wirtschaftsplan 2024 für den Körperschaftswald der Stadt Altenberg

Der Stadtrat/ Ausschuss U/T/Verwaltungsausschuss beschließt:

Dem, durch den Forstbezirk Bärenfels, aufgestellten Betriebs- und Wirtschaftsplan 2024 für den Körperschaftswald der Stadt Altenberg seine Zustimmung zu erteilen.

Befangenheit gemäß § 20 SächsGemO lag nicht vor.

Finanzielle Auswirkungen (in EUR)	keine	einmalige	periodisch wiederkehrende
Gesamtkosten der Maßnahme		676,00	
Produkt		11.13.01.00	
Sachkonto		506100	

Begründung/Sachverhalt:

Der Stadt Altenberg liegt der durch den Forstbezirk Bärenfels aufgestellte Betriebs- und Wirtschaftsplan 2024 für den Körperschaftswald Altenberg vor.

Die Planung basiert auf dem regulär vorgesehenen Grüneinschlag, welcher nur dann realisiert wird, wenn die befürchtete Dynamik der Waldschadenssituation im Jahresverlauf nicht eintritt. Aufgrund von Dürre, Hitze und massenhafter Vermehrung von Schadinsekten in einem historischen Ausmaß ist auch im Jahr 2024 der Fokus auf walderhaltende Schutzmaßnahmen zu richten. Die Holzernte wird sich daher voraussichtlich auf die notwendige Sanierung von Schadholz beschränken.

Die Stadtverwaltung schlägt dem Stadtrat vor, diesem Wirtschaftsplan seine Zustimmung zu erteilen.

Anlagen zur Beschlussfassung:

Luftbilder

Abstimmung erfolgte mit:

Bürgermeister, Kämmerin, Bauamt

Gesetzliche Grundlagen (Gesetze, Beschlüsse u.ä. der Beschlussfassung):

BGB, SächsGemO,

Verteiler für Vorlage:

Verteiler für Beschlüsse:

Wiesenberg
Bürgermeister

Jährlicher Wirtschaftsplan für den körperschaftlichen Waldbesitz

Stadt **Altenberg**

Forstbetrieb 2002

Wirtschaftsjahr **2024**

Grunddaten	Fläche Forstbetrieb gesamt	299,7	ha
	Vertragsfläche (HBF, kostenpflichtig)	285,8	ha
	Hiebssatz gesamt	5,4	Efm*a*ha
	Gesamteinschlag im FEZ	15.443	Efm
	Pflegefläche im FEZ	225,5	ha
	Erntenutzungsfläche im FEZ	42,2	ha
	Verjüngungsfläche im FEZ	31,3	ha
	Forsteinrichtungszeitraum (FEZ)	2021-2030	

Naturalplan

	Einschlag		Holzsortimente [Efm (m³)]				Verjüngung	Kultur-pflege	Bestandes- erziehung	Durch- forstung	Ernte- nutzung
	[fm]	[fm/a*ha]	L	LAS	IS/IL	BR	[ha]	[ha]	[ha]	[ha]	[ha]
Plan	1421	5,0	0	1200	144	80	2,3	4,7	2,8	9,6	3,9

Finanzplan

Arbeitsbereich	Plan [€]
Einnahmen	
Erlöse aus Holzverkauf	83.173 €
Nebennutzungen	0 €
Jagdbetrieb	1.000 €
Zuschüsse Land	18.825 €
Summe Einnahmen	102.998 €
Ausgaben	
Holzernte	39.872 €
Bestandesbegründung	31.403 €
Waldpflege	7.030 €
Waldschutz	1.000 €
Walderschließung	9.000 €
Naturschutz	5.000 €
Verkehrssicherung	15.000 €
Verwaltungskosten	8.413 €
Summe Ausgaben	116.718 €
Summe:	-13.720 €

Im Rahmen der beginnenden Normalisierung im Bereich der Forstwirtschaft wird die Körperschaft darauf hingewiesen, dass die restlichen jährlichen Wirtschaftspläne im Forsteinrichtungszeitraum wieder auf der **beschlossenen Forsteinrichtung** basieren werden. Hierbei müssen aufgrund der vorangegangenen Schadjahre **waldbaulich notwendige Tätigkeiten** teilweise nachgeholt werden und kommen zusätzlich zu den normalen Aufwänden in der Jahresplanung mit hinzu. Die Körperschaft muss mit **steigenden Aufwendungen** in den jährlichen Wirtschaftsplänen rechnen.

Aufgrund der Unsicherheit bezüglich der jährlichen, finanziellen Ausstattung durch Bundesmittel werden die **Fördermittel** nicht als Erträge mit aufgeführt. Gemäß der aktuellen Förderrichtlinie wären zusätzliche Erträge in Höhe von ca. **18.000 €** erwartbar.

Anmerkung: Die Verwaltungskosten basieren auf der derzeit gültigen SächsPKWaldVO.

Die Verwaltungskosten beinhalten nicht den Grundsteuerbetrag und den Beitrag zur Sozialversicherung für Landwirtschaft, Forsten und Gartenbau.

Die Kosten und Erlöse wurden als **Nettobeträge** kalkuliert.

Die Kosten für den Holzverkauf werden in 2024 neu berechnet und sind daher nur als kalkulatorischer Wert berücksichtigt.

aufgestellt:

Ort, Datum

Unterschrift
Stempel

gemäß § 48 Abs. 4 SächsWaldG

beschlossen und bestätigt:

Ort, Datum

Unterschrift
Stempel

Jährlicher Wirtschaftsplan für den körperschaftlichen Waldbesitz

Stadt Altenberg

Forstbetrieb 2002

Wirtschaftsjahr 2023

Holzeinschlags- und Erlösplanung:

Waldort		Gmk.	Flstk.	Fläche	BA	Maßnahme	Zeitraum	Entnahmemenge		Sortimentsplanung											
Abt.	Tfl.			[ha]		laut BG	Quartal	Efm/ha	gesamt	L - Nd		L - Lb		LAS - Nd		PAL - Nd		IS K / L		BR	
										%	Efm	%	Efm	%	Efm	%	Efm	%	Efm	%	Efm
661	b1	Altenber	1110/1	3,1	GFI	DF	II	50	155	0		0		65	101	15	23	10	16	10	16
661	b2	Altenber	1111	1,1	GFI	DF	II	50	55	0		0		60	33	25	14	10	6	5	3
603	b3	Altenber	191/6	3,9	GFI	F	II	50	195	0		0		60	117	25	49	10	20	5	10
603	a5	Altenber	1991/9	5,4	GFI	DF	III	40	216	0		0		65	140	20	43	10	22	5	11
Betrieb					GFI	SANI			800	0		0		65	520	20	160	10	80	5	40
124	a4			1,1	RBU/WTA	BEZ	IV		0	0		0		0		0		0		0	
553	a3			0,7	BAH	BEZ	IV		0	0		0		0		0		0		0	
551	a3			0,7	BAH	BEZ	IV		0	0		0		0		0		0		0	
Summe BEZ				2,8																	
Summe JD/AD				9,6																	
Summe EN				3,9																	
Summe				16,0					1421	0		0		911	289		144				80

Erlösplanung	€/Efm					
		90,00	90,00	75,00	32,00	25,00
Erlöse €		0,00	0,00	68.325,00	9.248,00	3.600,00
Gesamterlös €				83.173,00		

Jährlicher Wirtschaftsplan für den körperschaftlichen Waldbesitz

Stadt Altenberg

Forstbetrieb 2002

Wirtschaftsjahr 2024

Finanzplanung:

Leistungsart	ME	Menge	Aufwand		Ertrag		Ergebnis	Bemerkungen insbesondere Waldort, Erläuterungen
			Kosten/ME	Summe	Ertrag/ME	Summe		
			€	€	€	€		
Holzeinschlag	Efm	1424		39872,00		83173,00	43301,00	
Stammholz	Efm	0	28,00	0,00	90,00	0,00	0,00	
Stammholzabschnitte	Efm	911	28,00	25508,00	75,00	68325,00	42817,00	
Palettenholz	Efm	289	28,00	8092,00	32,00	9248,00	1156,00	
Industrieholz	Efm	144	28,00	4032,00	25,00	3600,00	-432,00	
Brennholz	Efm	80	28,00	2240,00	25,00	2000,00	-240,00	
Bestandesbegründung	ha	2,3		31403,00		18825,00	-12578,00	Sponsoring über Stiftung "Wald für Sachsen"
Waldpflege	ha			7030,00		0,00	-7030,00	
Kulturpflege	ha	4,70	900,00	4230,00		0,00	-4230,00	
Bestandeserziehung (ohne Holznutzung)	ha	2,8	1000,00	2800,00		0,00	-2800,00	
Waldschutz	pausch			1000,00		0,00	-1000,00	
Walderschließung	lfm	1800	5,00	9000,00		0,00	-9000,00	Wege Sachsenhöhe
Naturschutz	pausch			5000,00		0,00	-5000,00	Projekt Teichanlage/Feuchtbiotop
Verkehrssicherung	pausch			15000,00		0,00	-15000,00	
Jagd	pausch			0,00		1000,00	1000,00	
Nebennutzungen	pausch			0,00		0,00	0,00	
Verwaltungskosten				8412,70		0,00	-8412,70	
forstlicher Revierdienst	ha	285,8	18,00	5144,40		0,00	-5144,40	
Wirtschaftsverw. Holzverkauf	Efm	1421	2,30	3268,30		0,00	-3268,30	Abrechnung nach verkaufter Holzmenge
Gesamtergebnis:				116717,70		102998,00	-13719,70	

Jährlicher Wirtschaftsplan für den körperschaftlichen Waldbesitz
Stadt Altenberg
 Forstbetrieb 2002
Wirtschaftsjahr 2024

Schutzgebietsbetroffenheit

Rev	Waldort		Fläche	Maßnahme	Zeitraum	Schutzgebiete										Hinweise	
						Naturschutz							Denkmalschutz		Wasser		
						Abt.	Tfl.	[ha]	laut BG	Quartal	NSG	FFH	LRT	SPA	FND		Biotop
21	122		0,8	AB	IV	X	X		X								Fürstenaauer Heide und
21	124		1,6	BEZ	IV	X	X		X								Fürstenaauer Heide und
21																	
21																	
21																	

Erläuterungen:

NSG	Naturschutzgebiet	§ 23 BNatSchG; Beachtung der Schutzgebietsverordnung
FFH	Flora-Fauna-Habitat	§ 32 BNatSchG im Rahmen Natura2000; Grundsatzverordnung und Managementplan
LRT	Lebensraumtyp	gemäß Managementplan zum FFH-Gebiet mit Erhaltungsmaßnahmen
SPA	Vogelschutzgebiet	§ 32 BNatSchG im Rahmen Natura2000; Grundsatzverordnung
FND	Flächennaturdenkmal	§ 28 BNatSchG; Beachtung der Schutzgebietsverordnung
Biotop	gesetzlich geschütztes Biotop	§ 30 BNatSchG; kraft Gesetz geschützt
Artenschutz	Horstschutzzone	§§ 39 f BNatSchG; Schutz bekannter Lebensstätten vor erheblichen Störungen
KD	Kulturdenkmal	§§ 2, 10, 38 SächsDSchG; Schutz eines Kulturdenkmals als Sachgesamtheit (Umgebungsschutz)
DSchG/GS/AR	Gebiete nach Denkmalrecht	Denkmalschutzgebiet; Grabungsschutzgebiet; Archäologisches Reservat (§§ 21 ff SächsDSchG)
WSG	Wasserschutzgebiet	§ 46 SächsWG i. V. § 51 WHG; Beachtung der Schutzgebietsverordnung

Hinweise:

Mit einem "X" gekennzeichnete Flächen sind jeweils im angegebenen Rechtsgebiet von einer Schutzgebietsausweisung bzw. von einem Schutzgebiet kraft Gesetz betroffen. Die geplanten Maßnahmen müssen im Vorfeld durch den Eigentümer bei der jeweils zuständigen Behörde angezeigt bzw. eine Genehmigung beantragt werden.

Vorstellung des Wirtschaftsplanes 2024 für den Stadtwald Altenberg

Aenne Schuster, Revier Altenberg

Tel. 0173 9616046 o. 035056 23710

Mail aenne.schuster@smekul.sachsen.de

Laufendes Jahr 2023

- Schädgeschehen weiterhin mit Schwerpunkten
 - vor Allem Sachsenhöhe weiterhin betroffen
 - Stand Nov 2023: 853 m³ Schadholz
- Durchforstungen/Räumung absterbender Interimsbestockung über das Birkhuhnschutzprojekt des Landkreises an der Kohlhaukuppe
- Pflanzaktionen im Raupennestgebiet mit der FFW Altenberg und am Schauhübel mit der Stiftung „Wald für Sachsen“ – DANKE!
- Verkehrssicherungsmaßnahmen an der Talstraße Lauenstein

Planung 2024- Holzeinschlag

Prinzip der sogenannten Hiebsblöcke

→ Rotation im 5-Jahres-Turnus

Hiebsblöcke Gemeindewald:

- Nordteil Sachsenhöhe
- „Stadtgebiet“
- Schauhübel und Kohlhaukuppe
- Südteil Sachsenhöhe
- Kohlhaukuppe/Kalter Brunnen

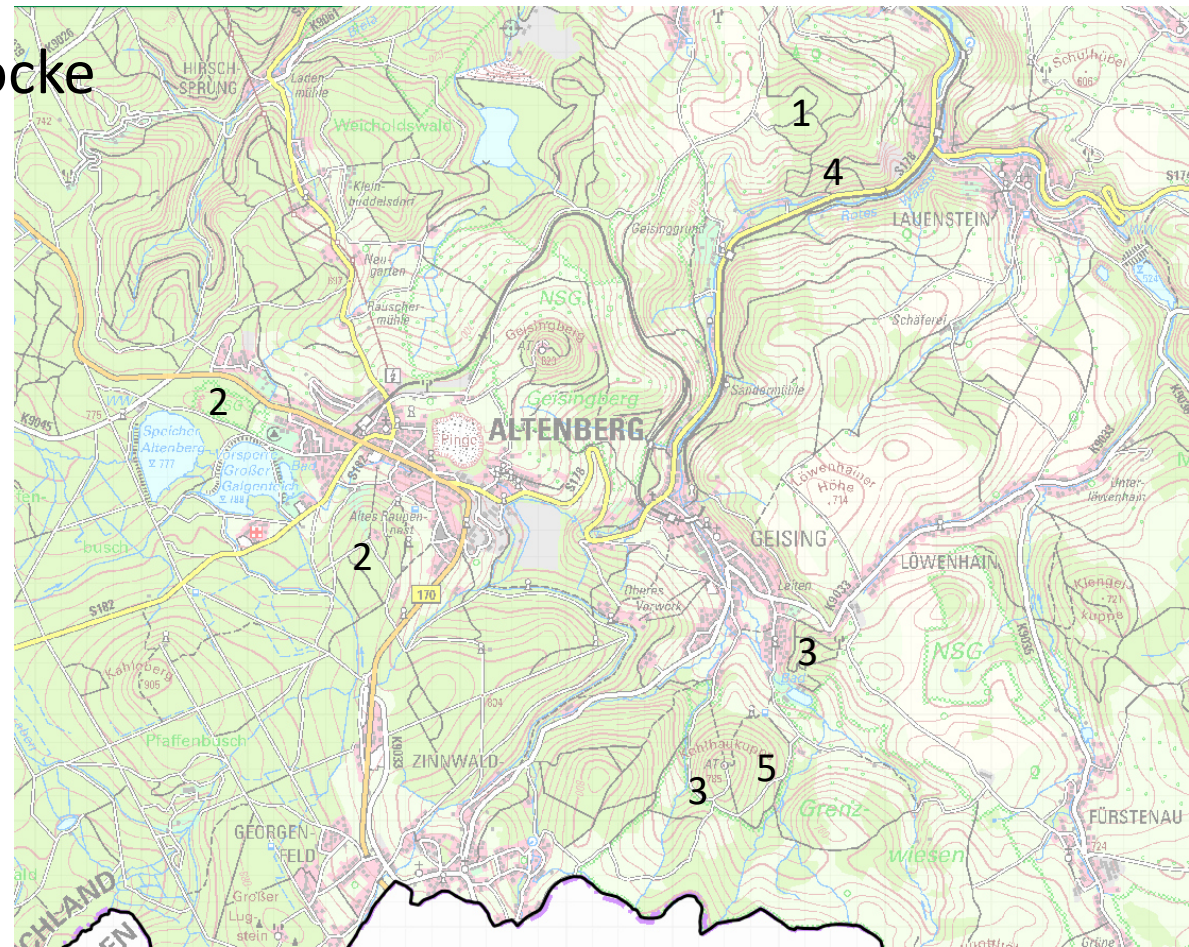

Planung 2024- Holzeinschlag

Hiebsblock „Stadtgebiet“

B170 und Raupennest:

- hohe Vorratsanreicherung: Wertschöpfung
 - Auflichtung über bereits initiiierter und geplanter Verjüngung
 - Abbau von Pflegerückständen
- Stabilität

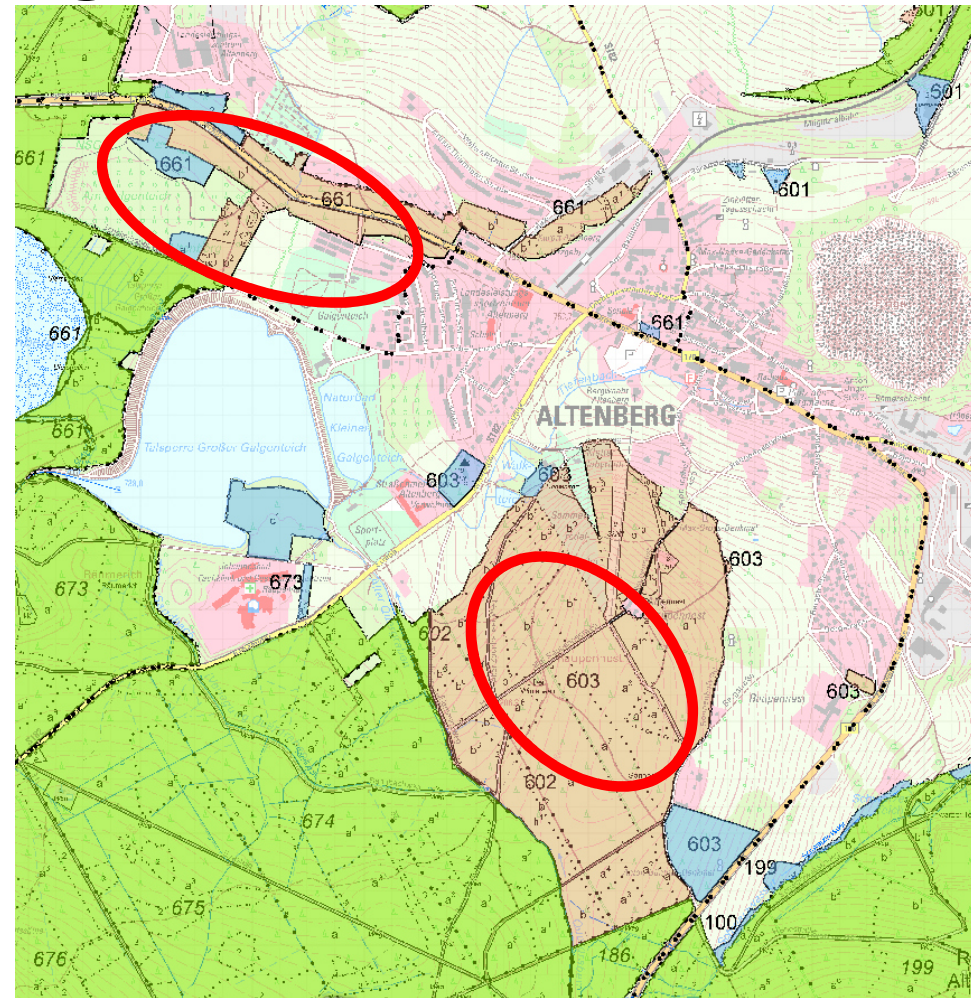

Planung 2024- Verjüngung

Naturalplan											
	Einschlag		Holzsortimente				Verjüngung	Kultur- pflege	Bestandes- erziehung	Durch- forstung	Ernte- nutzung
	[fm]	[fm/a*ha]	L	LAS	IS/IL	BR					
	[fm]	[fm/a*ha]	L	LAS	IS/IL	BR	[ha]	[ha]	[ha]	[ha]	[ha]
Plan	1421	5,0	0	1200	144	80	2,3	4,7	2,8	9,6	3,9

- mind. 7 ha schadbedingte Freiflächen im Stadtwald
- Erinnerung Forsteinrichtung:

Verjüngungsfläche im FEZ: 31,3 ha

- Naturverjüngung nur mäßig: Initiale setzen!
- Auch vor dem Sächs. Waldgesetz

§ 20 Wiederaufforstung

(1) Kahlgeschlagene oder stark verlichtete Waldflächen im Sinne des § 19 Abs. 1 sind ordnungsgemäß innerhalb von 3 Jahren wieder aufzuforsten.

(2) Die Pflicht der Wiederaufforstung umfasst auch die Verpflichtung, die Kulturen und Naturverjüngungen rechtzeitig und sachgemäß nachzubessern, zu schützen und zu pflegen.

(3) ¹Die Forstbehörde kann auf Antrag des Waldbesitzers die Frist nach Absatz 1 verlängern, wenn die fristgemäße Wiederaufforstung dem Waldbesitzer nicht zumutbar ist. ²Für Grundflächen, die längere Zeit unbestockt blieben, sind durch die Forstbehörde angemessene Fristen für die Wiederaufforstung zu bestimmen.

Planung 2024- Verjüngung

Anbau Abt. 125 a12													
Kohlhaukuppe (Gmk. Geising, Flstk. 845/5) 0,6													
Pflanzvorbereitung		ha	0,60	800	480			480	100%	480	0	0	Stiftung Wald für Sachsen
Pflanzung	BAH	St.	800	0,65	520	1,00	800	1.320	100%	1.320	0	0	HKG 810 07, 1/0, 30-50cm
Pflanzung	HKI	St.	1000	0,65	650	0,5	500	1.150	100%	1.150			HKG 851 11, 1/1, 20-40cm
Pflanzung	EBE	St.	300	0,65	195	0,9	270	465	100%	465			und andere Sträucher
Pflanzung	ELA	St.	800	0,65	520	0,55	440	960	100%	960			HKG 837 04, 1/2 30-50 cm
Kulturpflege	2 x im Jahr	ha	1,40	900,00	2.520		0	2.520	100%	2.520	0	0	
Zaunneubau		lfm	440	3,00	1.320	7,00	3.080	4.400	100%	4.400	0	0	
Summe					6.205		5.090	11.295	100%	18.825	0	0	
Anbau Abt. 553 a2													
Sachsenhöhe (Gmk. Bärenstein, Flstk. 655) 0,8													
Pflanzvorbereitung		ha	0,80	800	640			640	0%	0	-640	-762	
Pflanzung	RKI	St.	1500	0,65	975	0,90	1.350	2.325	0%	0	-2.325	-2.767	HKG 837 04, 1/0, 30-50cm
Pflanzung	REI	St.	4000	0,65	2.600	1	4.000	6.600	0%	0	-6.600	-7.854	HKG 816 02, 2/0, 50-80 cm
Pflanzung	VKI	St.	100	0,65	65	1,5	150	215	0%	0	-215	-256	HKG 814 03, 1/1, 50-80 cm
Kulturpflege	2 x im Jahr	ha	1,60	900,00	2.880		0	2.880	0%	0	-2.880	-3.427	
Zaunneubau		lfm	550	2,00	1.100	7,00	1.100	1.100	0%	0	-1.100	-1.309	
Summe					8.260		5.500	13.760	0%	0	-13.760	-16.375	
Abt. 553 a6, a8,a13													
Sachsenhöhe (Gmk. Bärenstein, Flstk. 655) 0,5													
Pflanzung	VKI	St.	250	0,65	163	1,50	375	538	0%	0	-538	-640	HKG 814 03, 1/1, 50-80 cm
Pflanzung	TEI	St.	2000	0,65	1.300		0	1.300	0%	0	-1.300	-1.547	
Pflanzung	BUL	St.	30	0,65	20	0,8	24	44	0%	0	-44	-52	
Pflanzung	Wildapfel	St.	50	0,65	33	1,5	75	108	0%	0	-108	-129	
Pflanzung	Atlaszeder	St.	30	0,65	20	1,5	45	65	0%	0	-65	-77	
Pflanzung	Eibe	St.	30	0,65	20	1,5	45	65	0%	0	-65	-77	
Pflanzung	Wildbire	St.	50	0,65	33	1,5	75	108	0%	0	-108	-129	
Kulturpflege	2x im Jahr	ha	0,3	900	270	1,5	0	270	0%	0	-270	-321	
Zaunbau		lfm	300	3	900	8	2.400	3.300	0%	0	-3.300	-3.927	
Wuchshüllen		St.	220	0,50	110	2,00	440	550	0%	0	-550	-655	
Summe					2.869		3.479	6.348	0%	0	-6.348	-7.554	
jährl. Pflanzaktion Abt. 603													
Raupennestgebiet (Gmk. Altenberg, Flstk.) 0,4													
Pflanzung	Rosskastanie	St.	100	0,00	0	1,20	120	120	0%	0	-120	-143	oder andere Baumarten
Pflanzung	WTA	St.	1000	0	0	1	1.000	1.000	0%	0	-1.000	-1.190	
Wuchshüllen		St.	100	0,00	0	2,00	200	200	0%	0	-200	-238	
Summe					0		1.320	1.320	0%	3300	0	-1.320	-1.571

Planung 2024- Verjüngung



Anbau Kohlhaukuppe

(Gmk. Geising, Flstk 845/5)

mithilfe der Stiftung „Wald für Sachsen“

Ausgangslage:

abgestorbene Interimsbestockung,
Fläche vergrast, sehr hoher
Wilddruck

Schaffung eines Mischbestandes aus
Berg-Ahorn, Höhenkiefer und Lärche
mit einer Wegrandgestaltung aus
Sträuchern am Wanderweg

Zaunbau

Planung 2024- Verjüngung



Anbau Sachsenhöhe

(Gmk. Bärenstein, Flstk 655/1)

Ausgangslage:

Enorme Kahlfläche (2 ha), arme Standorte, Trockenheit, hoher Wilddruck, verdämmende Begleitvegetation

Schaffung eines Mischbestandes aus schnellwachsenden und trockenheitsresistenten Baumarten wie Kiefer, Rot-Eiche zusammen mit Traubeneiche

Zaunbau

Wegrandbegleitung und Einbringung kleinerer Mosaiken seltenerer Baumarten (Kirsche, Berg-Ulme, Eibe, Zeder, Wildapfel und -birne)

Planung 2024- Finanzplanung

Leistungsart	ME	Menge	Aufwand		Ertrag		Ergebnis	Bemerkungen insbesondere Waldort, Erläuterungen
			Kosten/ME	Summe	Ertrag/ME	Summe		
			[€]	[€]	[€]	[€]		
Holzeinschlag	Efm	1424		39872,00		83173,00	43301,00	
Stammholz	Efm	0	28,00	0,00	90,00	0,00	0,00	
Stammholzabschnitte	Efm	911	28,00	25508,00	75,00	68325,00	42817,00	
Palettenholz	Efm	289	28,00	8092,00	32,00	9248,00	1156,00	
Industrieholz	Efm	144	28,00	4032,00	25,00	3600,00	-432,00	
Brennholz	Efm	80	28,00	2240,00	25,00	2000,00	-240,00	
Bestandesbegründung	ha	2,3		31403,00		18825,00	-12578,00	Sponsoring über Stiftung "Wald für Sachsen"
Waldpflege	ha			7030,00		0,00	-7030,00	
Kulturpflege	ha	4,70	900,00	4230,00		0,00	-4230,00	
Bestandeserziehung (ohne Holznutzung)	ha	2,8	1000,00	2800,00		0,00	-2800,00	
Waldschutz	pausch			1000,00		0,00	-1000,00	
Walderschließung	lfm	1800	5,00	9000,00		0,00	-9000,00	Wege Sachsenhöhe
Naturschutz	pausch			5000,00		0,00	-5000,00	Projekt Teichanlage/Feuchtbiotop
Verkehrssicherung	pausch			15000,00		0,00	-15000,00	
Jagd	pausch			0,00		1000,00	1000,00	
Nebennutzungen	pausch			0,00		0,00	0,00	
Verwaltungskosten				8412,70		0,00	-8412,70	
forstlicher Revierdienst	ha	285,8	18,00	5144,40		0,00	-5144,40	
Wirtschaftsverw. Holzverkauf	Efm	1421	2,30	3268,30		0,00	-3268,30	Abrechnung nach verkaufter Holzmenge
Gesamtergebnis:				116717,70		102998,00	-13719,70	